

# IV CARRERA POPULAR SOLIDARIA POR LA FIBROMIALGIA

---

**DOMINGO 10 DE MAYO DE 2020**

## **1.- ORGANIZAN:**

Asociación Isleña de Enfermos de Fibromialgia.  
Excmo. e Ilmo. Ayuntamiento de San Fernando.

## **2.- FECHA DE CELEBRACION:**

Domingo 10 de Mayo de 2020.

## **3.- SALIDAS:**

Concentración: Avenida Reyes Católicos a las 10:00 horas.

A las 10:30 horas IV Carrera Solidaria de Adultos.

A las 10:35 horas IV Marcha Solidaria.

A las 12:00 horas II Carrera de Menores.

## **4.- META:**

Avenida Reyes Católicos.

## **5.- DISTANCIA:**

7 Kilómetros, aproximadamente.

## **6.- CATEGORÍAS:**

Hombres y Mujeres, nueve grupos según relación de año de nacimiento.

- A, nacid@s en los años 2004 a 1990 (\*).
- B, nacid@s en los años 1989 a 1985.
- C, nacid@s en los años 1984 a 1980.
- D, nacid@s en los años 1979 a 1975.
- E, nacid@s en los años 1974 a 1970.
- F, nacid@s en los años 1969 a 1965.
- G, nacid@s en los años 1964 a 1960.
- H, nacid@s en los años 1959 a 1955.
- I, nacid@s en los años 1954 y anteriores.

(\* Menores de 18 años deben de contar con autorización de padres o tutores.

# IV CARRERA POPULAR SOLIDARIA POR LA FIBROMIALGIA

**DOMINGO 10 DE MAYO DE 2020**

## **7.- INFORMACIÓN E INSCRIPCIONES:**

### **IV Carrera Solidaria de Adultos:**

7.1.- Se establece una cuota de inscripción de 8,00 € por corredor/a, fijándose un límite de 600 inscripciones y se realizarán en: <http://cronofinisher.com/evento/iv-carrera-popular-por-la-fibromialgia-y-marcha-solidaria/> y en la Asociación situada en Calle Maestro Portela N°32. (A partir del 14 de Febrero de 2020).

### **IV Marcha Solidaria:**

7.2.- Se establece una cuota de inscripción de 6,00 € por marchador/a, estableciéndose un límite de 200 inscripciones y se realizarán en: <http://cronofinisher.com/evento/iv-carrera-popular-por-la-fibromialgia-y-marcha-solidaria/> y en la Asociación situada en Calle Maestro Portela N°32. (A partir del 14 de Febrero de 2020).

### **II Carrera de Menores:**

7.3.- Se establece una cuota de inscripción de 5,00 € por corredor/a, que se abonará en el momento de retirar el dorsal y se realizarán en la página: <http://cronofinisher.com/evento/iv-carrera-popular-por-la-fibromialgia-y-marcha-solidaria/> . (A partir del 14 de Febrero de 2020).

7.4.- Las inscripciones finalizarán cuando se llegue al límite establecido, o bien, el **lunes 4 de Mayo ANTES DE LAS 13:00 HORAS**

7.5.- ENTREGA DE DORSALES/CHIP y CAMISETAS: El **viernes día 8 de Mayo** en la banda horaria de 10:00 a 13:00 horas y de 17:00 a 20:00 horas y el **sábado día 9 de Mayo** en la banda horaria de 10:00 a 13:00 horas en la Asociación Isleña de Enfermos de Fibromialgia (Calle Maestro Portela N°32). El mismo día de la prueba **domingo 10 de Mayo** en la banda horaria de 8:30 a 09:30 horas en la carpa de organización instalada en la Avenida Reyes Católicos.

Para la Carrera de Menores se entregarán los DORSALES y CAMISETAS en la Asociación Isleña de Enfermos de Fibromialgia, en el siguiente horario: **viernes día 8 de Mayo** en la banda horaria de 10:00 a 13:00 horas y de 17:00 a 20:00 horas y el **sábado día 9 de Mayo** en la banda horaria de 10:00 a 13:00 horas.

7.6.- Cada corredor inscrito está obligado a comprobar sus datos de inscripción a través de la web, y así evitar problemas en las clasificaciones. Cualquier dato incorrecto es responsabilidad de la persona inscrita.

7.7.- **Se establece una cuota de inscripción de 5,00 € de dorsal “0” para aquellas personas que quieran colaborar, sin derecho a camiseta.**

## **IV CARRERA POPULAR SOLIDARIA POR LA FIBROMIALGIA**

---

**DOMINGO 10 DE MAYO DE 2020**

### **8.- GUARDARROPA:**

Existirá a disposición de los participantes un servicio de guardarropa situado hasta la hora de la salida en el Pabellón Parque Almirante Lauhé y una vez terminada la prueba podrá recoger sus pertenencias, para ello se facilita en la “bolsa del corredor”, un adhesivo que colocará en las asas de su mochila, antes de entregarla.

### **9.- NORMAS GENERALES:**

9.1.- Serán descalificados los atletas que:

- No pasen por todos los controles existentes en la carrera.
- No lleven el dorsal visible.
- Tengan un comportamiento antideportivo.
- No respeten todas las indicaciones realizadas por la Organización.

9.2.- Recomendamos a los atletas, la realización de un reconocimiento médico.

9.3.- La Organización no se hará responsable de las negligencias o imprudencias de los corredores.

9.4.- Todos los atletas que, a instancia de los servicios médicos se les notifique la retirada de la carrera así deberán realizarlo.

9.5.- Los medios informativos que deseen realizar su labor profesional durante la prueba deberán acreditarse previamente.

9.6.- Los premios no serán acumulables.

9.7.- Las clasificaciones serán informatizadas, excepto las de menores.

9.8.- A todos los corredores participantes en la prueba les cubrirá un seguro de responsabilidad civil, y seguro deportivo obligatorio.

9.9.- No se permitirá el uso de bicicletas o motocicletas, para acompañar a los corredores, que no estén acreditadas por la organización.

9.10.- Por cuestiones de seguridad, no está permitida la participación de corredores con animales, ni correr con carritos portando a menores.

9.11.- El hecho de inscribirse implica que acepta que está en perfecta forma física para realizar la prueba, eximiendo a la organización de cualquier patología o anomalía física que pudiese padecer, recomendándosele por ello, la realización de reconocimiento médico previo.

## IV CARRERA POPULAR SOLIDARIA POR LA FIBROMIALGIA

**DOMINGO 10 DE MAYO DE 2020**

- 9.12.- Los atletas federados dispondrán del seguro de responsabilidad civil y de accidente aportados por el organizador, independientemente de la licencia federativa.
- 9.13.- Es obligatorio el abandono inmediato de la carrera, para aquellos atletas que les sea notificado por los servicios médicos o auxiliares de la Organización, así como aquellos que sean superados por la bandera verde de la carrera.

### **10.- SEÑALIZACIONES DURANTE LA CARRERA:**

- 10.1.- Durante la prueba las pancartas "señalizadoras" del recorrido estarán situadas en todos los kilómetros de la prueba.

### **11.- PROTECCIÓN DE DATOS:**

Los atletas inscritos y en el caso de menores, sus representantes legales o tutores, autorizan a los organizadores del evento a la grabación total o parcial de su participación en el mismo mediante fotografías, películas, televisión, radio, video y cualquier otro medio conocido o por conocer y ceden todos los derechos relativos a su explotación comercial y publicitaria que consideren oportuno ejercitar, sin derecho por su parte a recibir compensación.

### **12.- CIRCUITOS:**

#### **IV Carrera Solidaria de Adultos:**



## IV CARRERA POPULAR SOLIDARIA POR LA FIBROMIALGIA

DOMINGO 10 DE MAYO DE 2020

Salida de Avenida Reyes Católicos, Poeta Jiménez Ayllón, General. García de la Herrán, Dr. Revuelta Soba, General Pujales, Almirante León Herrero, Plaza Hornos Púnicos, Avenida Al-Andalus, Avenida Ponce de León, Calle Real, Avenida Pery Junquera, San Ignacio, Avenida Reyes Católicos, Profesor Antonio Ramos, Callejón de Coghen, Avenida Cayetano Roldán (bajada), Avenida Cayetano Roldán (subida), Avenida Reyes Católicos, Meta.

### II Carrera de Menores:

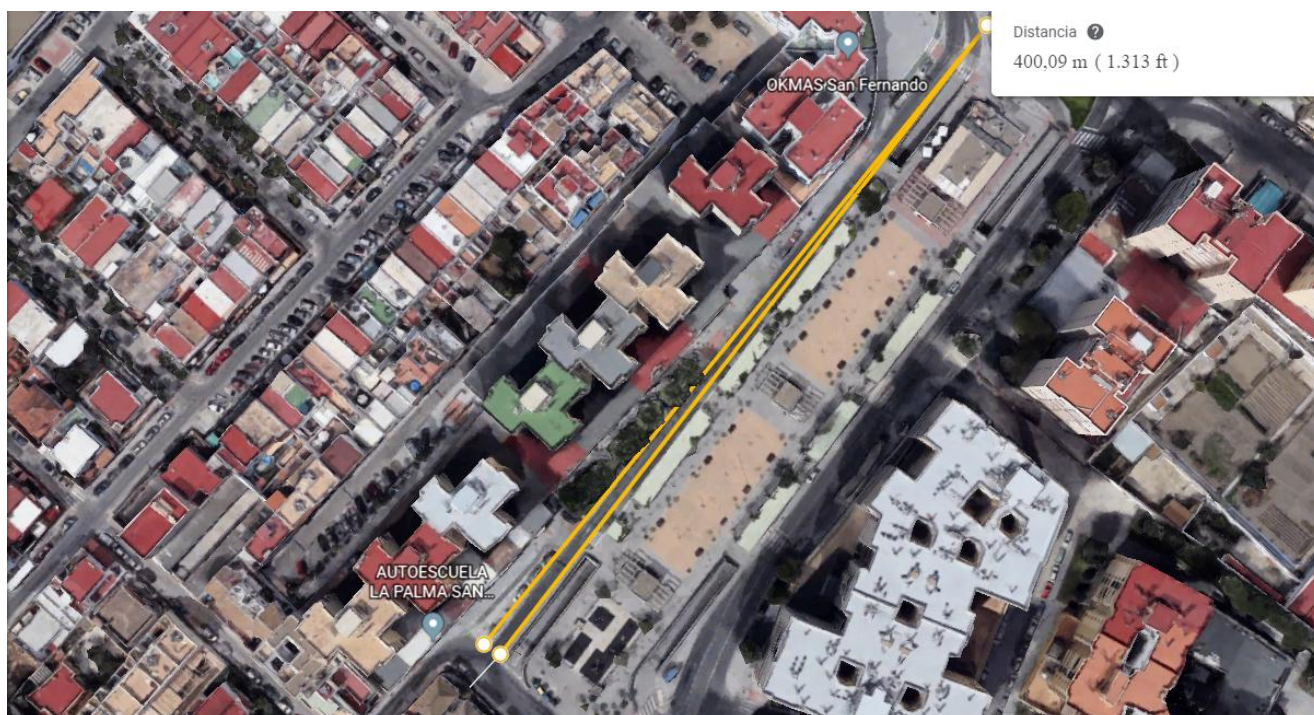

HORA	CATEGORIA	AÑO	DISTANCIA
12:00	Cadetes F/M	2005/06	1.600 m 4 vueltas
12:20	Infantil F/M	2007/08	1.200 m 3 vueltas
12:40	Alevín F/M	2009/10	800m 2 vueltas
13:00	Benjamín F/M	2011/12	400 m 1 vuelta
13:15	Prebenjamín F/M	2013/14	200 m ½ vuelta
13:30	Pitufos F/M	2015/16	100 m
13:40	Pañales F/M	2017/post.	50 m

# IV CARRERA POPULAR SOLIDARIA POR LA FIBROMIALGIA

DOMINGO 10 DE MAYO DE 2020

## IV Marcha Solidaria de Adultos:

Avenida Reyes Católicos – Calle Colón – Calle Rosario – Calle Real – Calle Cecilio Pujazón – Calle Arenal – Avda. Reyes Católicos.

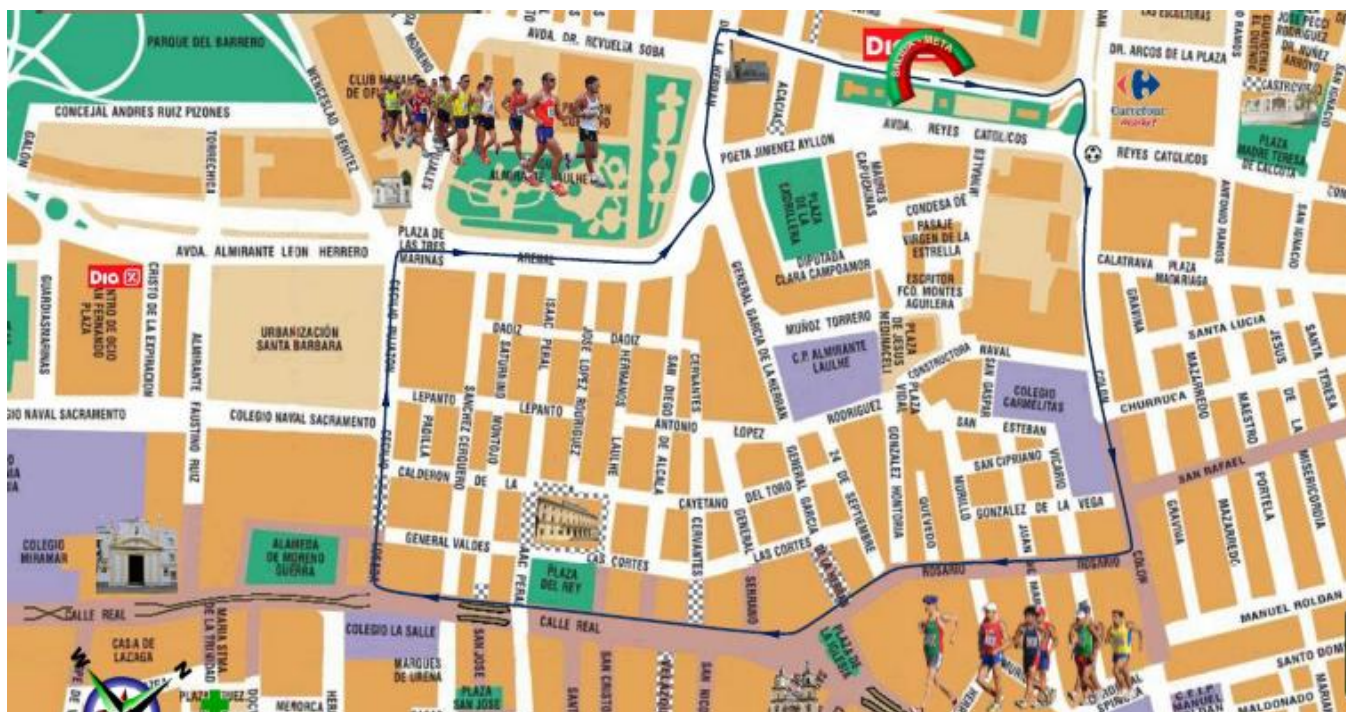

## 13.- PREMIOS CARRERA SOLIDARIA:

### 13.1.- CLASIFICACION ABSOLUTA MASCULINA Y FEMENINA:

1º/1ª Trofeo y obsequios de patrocinadores

### 13.2.- CLASIFICACIONES POR CATEGORÍAS:

1º/1ª Trofeo y obsequios de patrocinadores

2º/2ª Medalla y obsequios de patrocinadores

3º/3ª Medalla y obsequios de patrocinadores

- Los premios y trofeos no serán acumulables.

# IV CARRERA POPULAR SOLIDARIA POR LA FIBROMIALGIA

---

DOMINGO 10 DE MAYO DE 2020

## **14.- PREMIOS CARRERA DE MENORES:**

Medallas para los tres primeros clasificados de cada categoría.

Todos los participantes en las categorías Prebenjamín, Pitufos y Pañales, recibirán medalla por su participación.

Al primer corredor de San Fernando, inscrito en la Categoría A, menor de 18 años, se le entregará un Trofeo por su participación.

## **15.- CIRCUITO DE CARRERAS POPULARES “CIUDAD DE SAN FERNANDO 2020”:**

Esta prueba está incluida en el IV Circuito de Carreras Populares “Ciudad de San Fernando 2020”.

### **WEBS PARA INFORMACIÓN E INSCRIPCIÓN:**

ASOCIACIÓN ISLEÑA ENFERMOS DE FIBROMIALGIA:

[aifibro@gmail.com](mailto:aifibro@gmail.com)

PATRONATO MUNICIPAL DE DEPORTES DE SAN FERNANDO

<http://www.sanfernando.es/ayto/>

<http://www.faceboock.com/deportessanfernando.es/>

# IV CARRERA POPULAR SOLIDARIA POR LA FIBROMIALGIA

---

DOMINGO 10 DE MAYO DE 2020

